

PLANTA BAIXA  
Escala 1:100



PLANTA DE COBERTURA  
Escala 1:100

QUADRO DE ABERTURAS					
PORTAS:	DIMENSÕES (cm)	MATERIAL	QUANT.	REF. PI	ORÇAMENTO:
P1	90 X 210	METÁLICA	03	TIPO PF-01 (CADERNO DETALHES AGETOPI)	
P2	90 X 210	MADERA	03	CÓDIGO 170110 (CONFRIA)	
P3	70 X 210	METÁLICA	02	TIPO PF-01 (CADERNO DETALHES AGETOPI)	
P4	200 X 210	METÁLICA/VIDRO LAM.	01	TIPO PF-11 (CADERNO DETALHES AGETOPI)	
JANELAS:	DIMENSÕES (cm)	MATERIAL	QUANT.	REF. PI	ORÇAMENTO:
J1	200 X 120	METÁLICA/VIDRO	08	VER DETALHE D1	
J2	50 X 50	METÁLICA/VIDRO	02	TIPO J-4 (CADERNO DETALHES AGETOPI)	
J3	180 X 120	METÁLICA/VIDRO	01	GUICHÊ SECRETARIA	VER DETALHE D2

LEGENDA DE ACABAMENTOS			
PISO:	FORRO:	PAREDE:	
G GRANTINA	L LAJE	RP REBOCO, PINTURA ACRÍLICA	
CD CONCRETO DESEMPENADO	G FORRO DE GESSO	RT REBOCO, PINTURA TEXTURIZADA	
	S SEM FORRO	RC EMBOCO E REVEST. CERÂMICO	

QUADRO DE BANCADAS				
BANCADA:	ALTURA:	MATERIAL:	APOIO:	QUANT. REFERÊNCIA:
B1	0,90 m	GRANITO BRANCO SIENA	MÃO FRANCESA	01 VER DETALHE 05
B2	0,90 m	GRANITO BRANCO SIENA	ALVENARIA	01 VER DETALHE 05

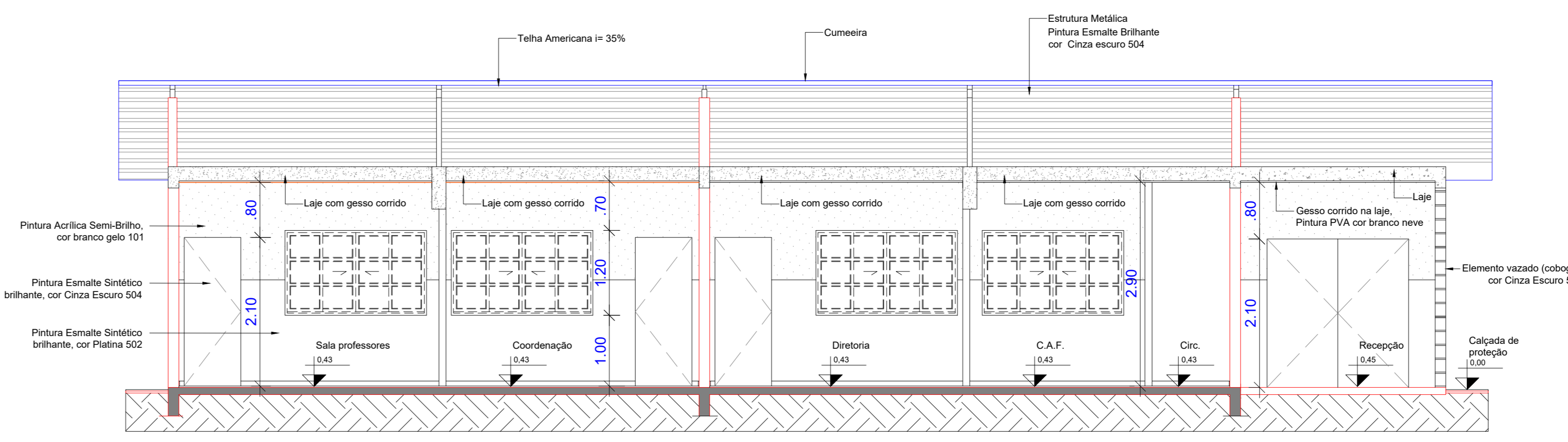

CORTE BB  
Escala 1:100

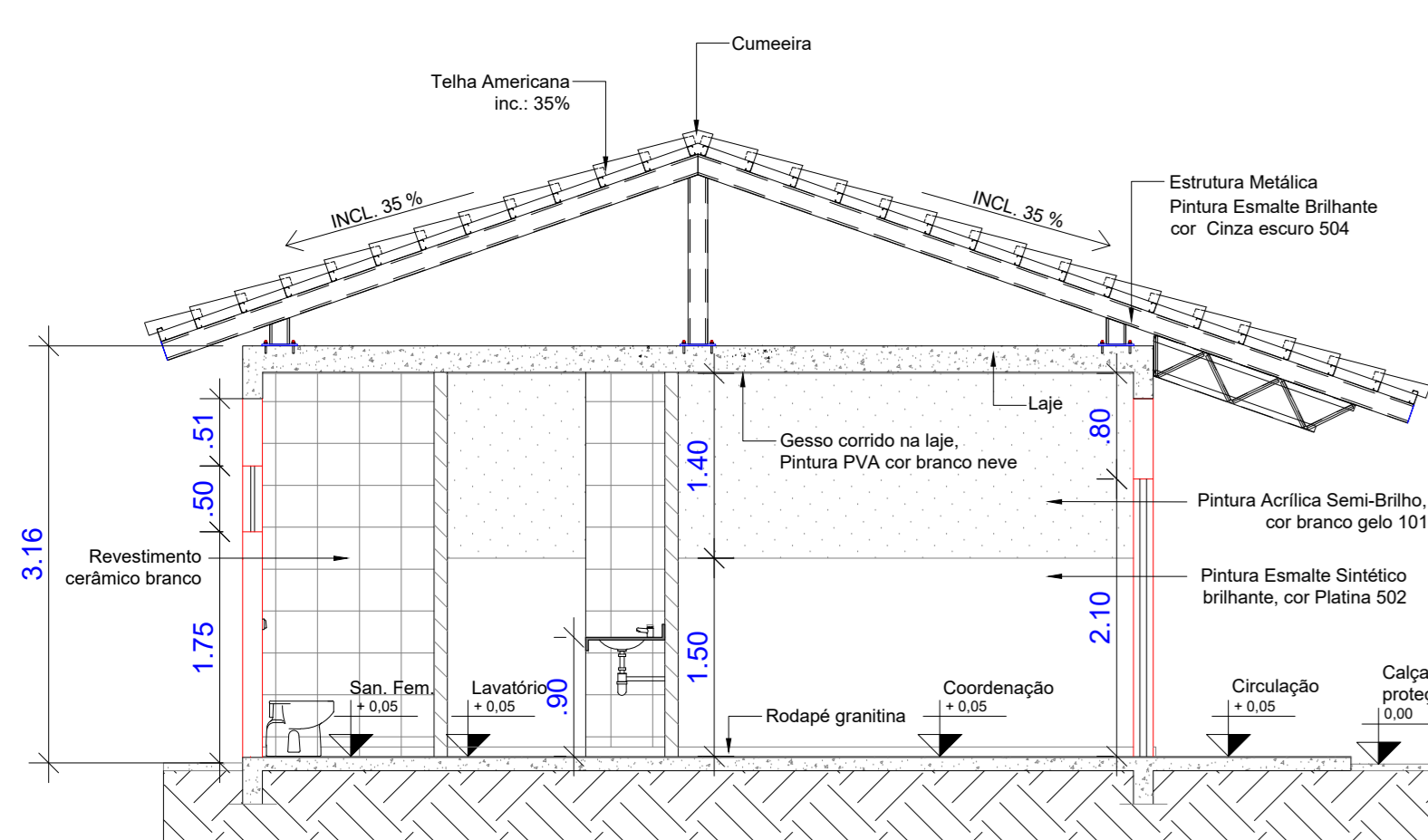

CORTE AA  
Escala 1:100

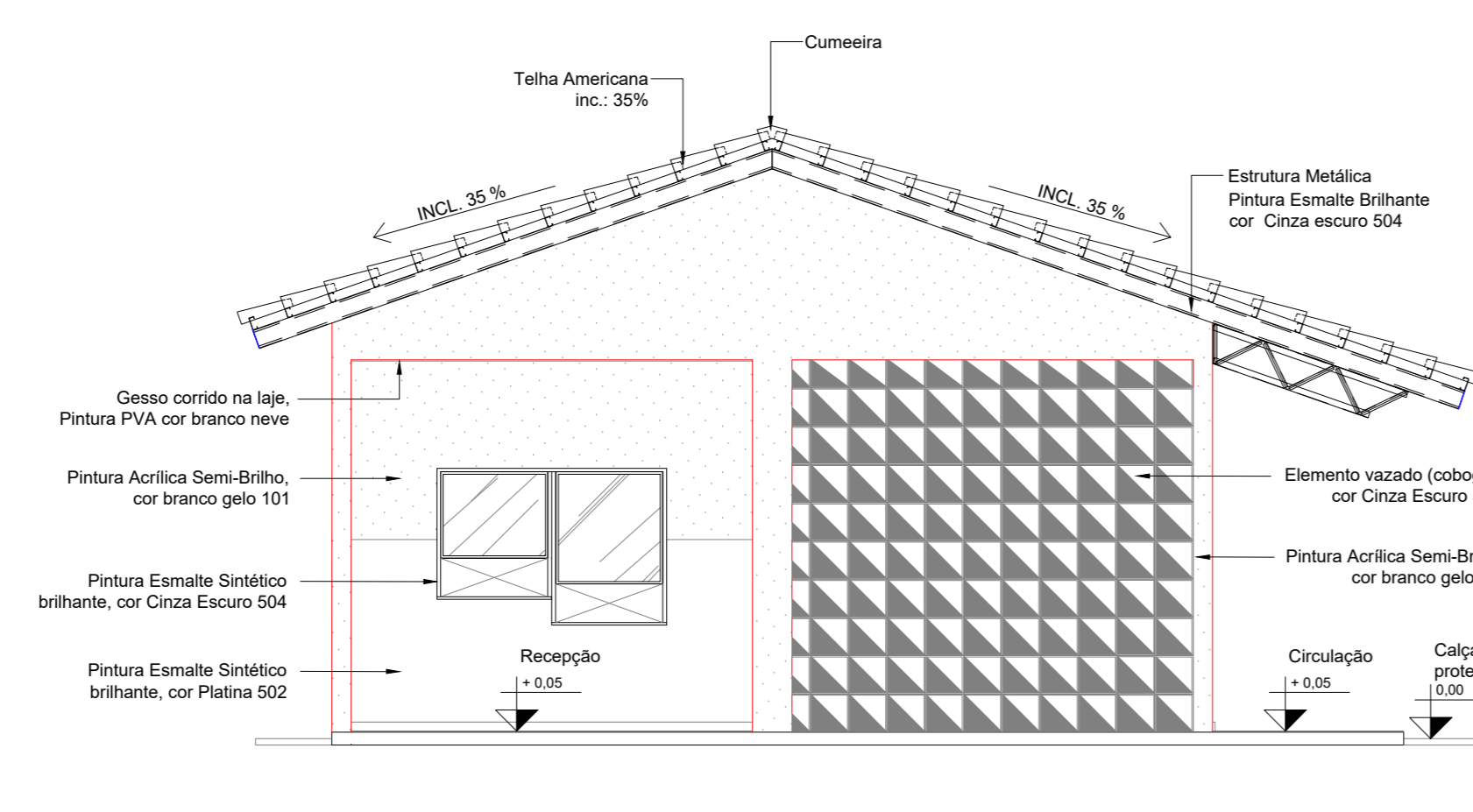

FACHADA 1  
Escala 1:100

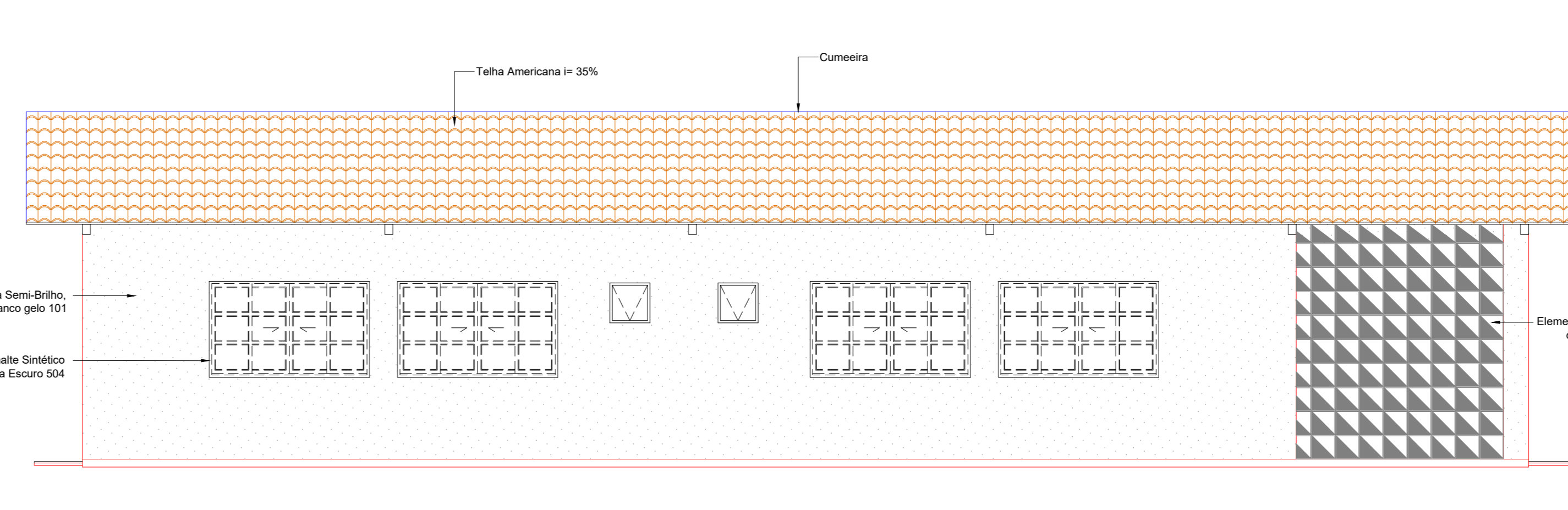

FACHADA 2  
Escala 1:100

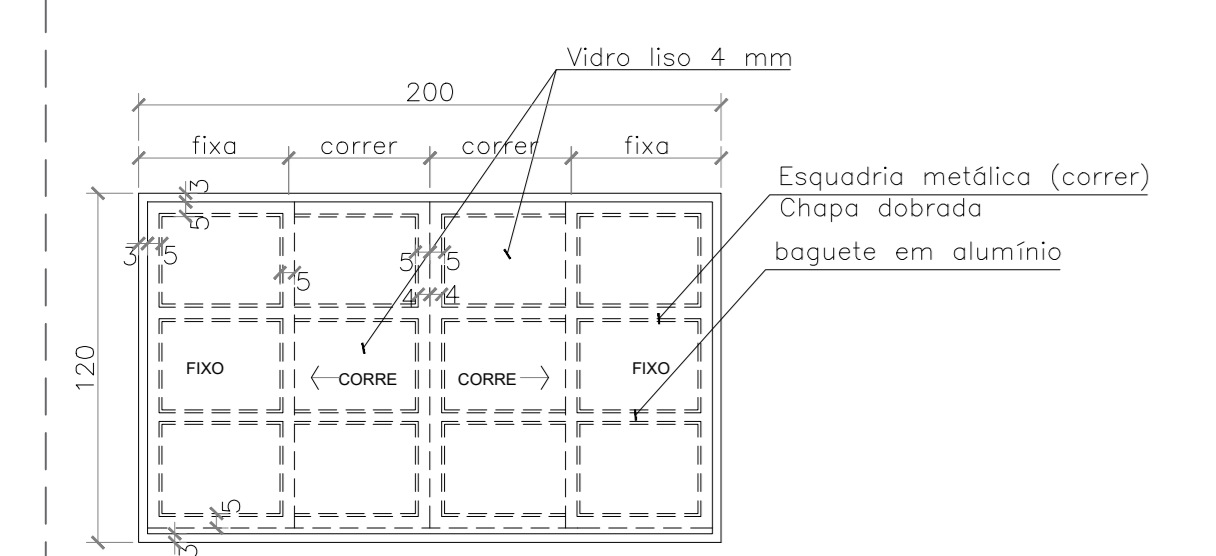

DETALHE 01: ESQUADRIA J1 - CORRER/FIXO - 04 FOLHAS  
Esc.: 1:75

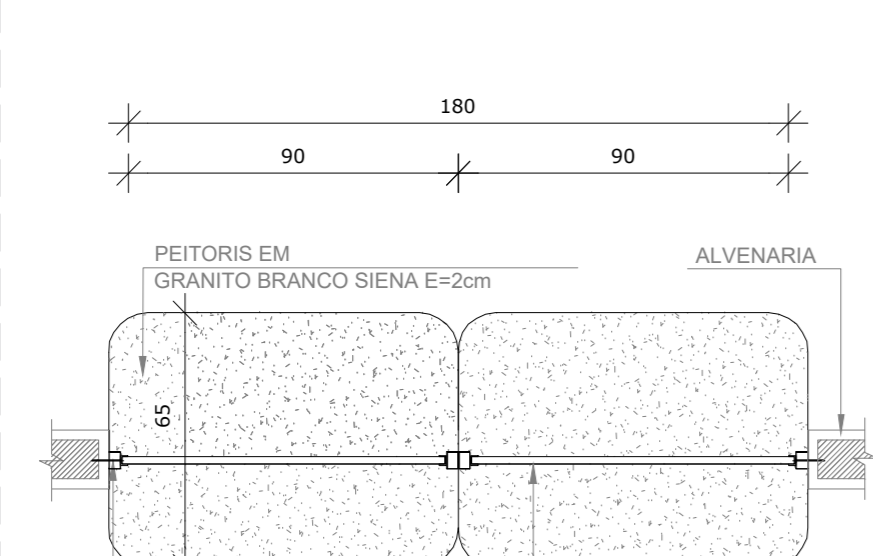

DETALHE 02: ESQUADRIA J3 - GUICHÊ SECRETARIA  
Esc.: 1:75

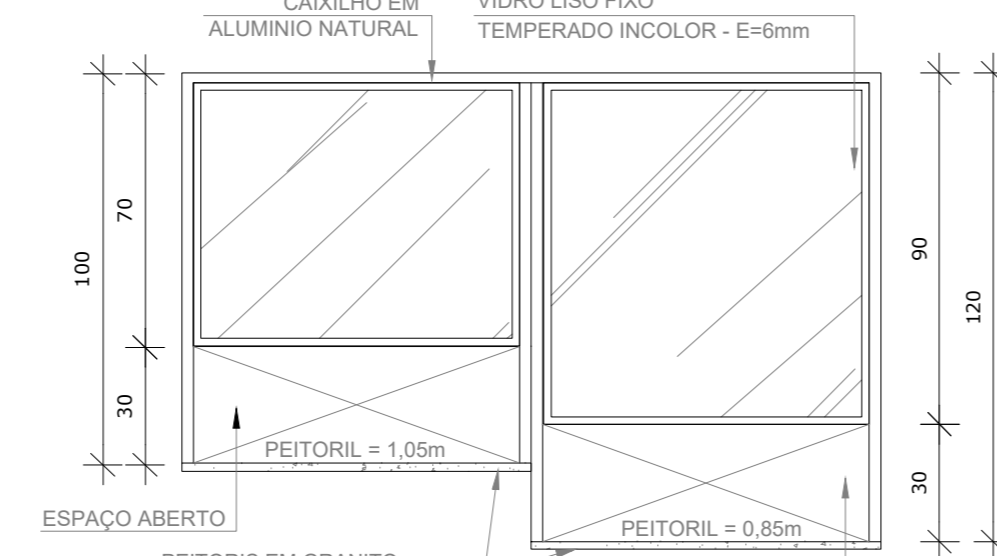

DETALHE 03: PLACAS DE SINALIZAÇÃO  
Sem Escala

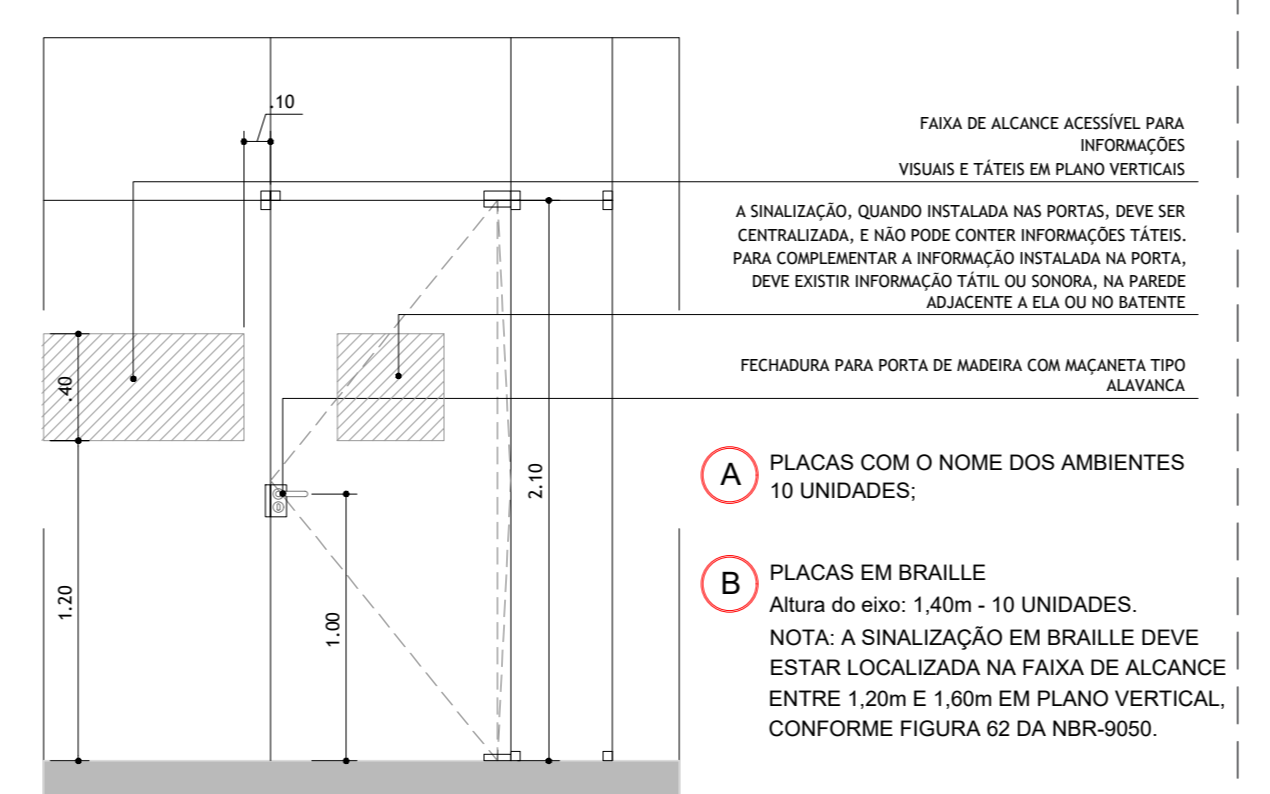

DETALHE 04: MAPA TÁTIL  
Sem Escala

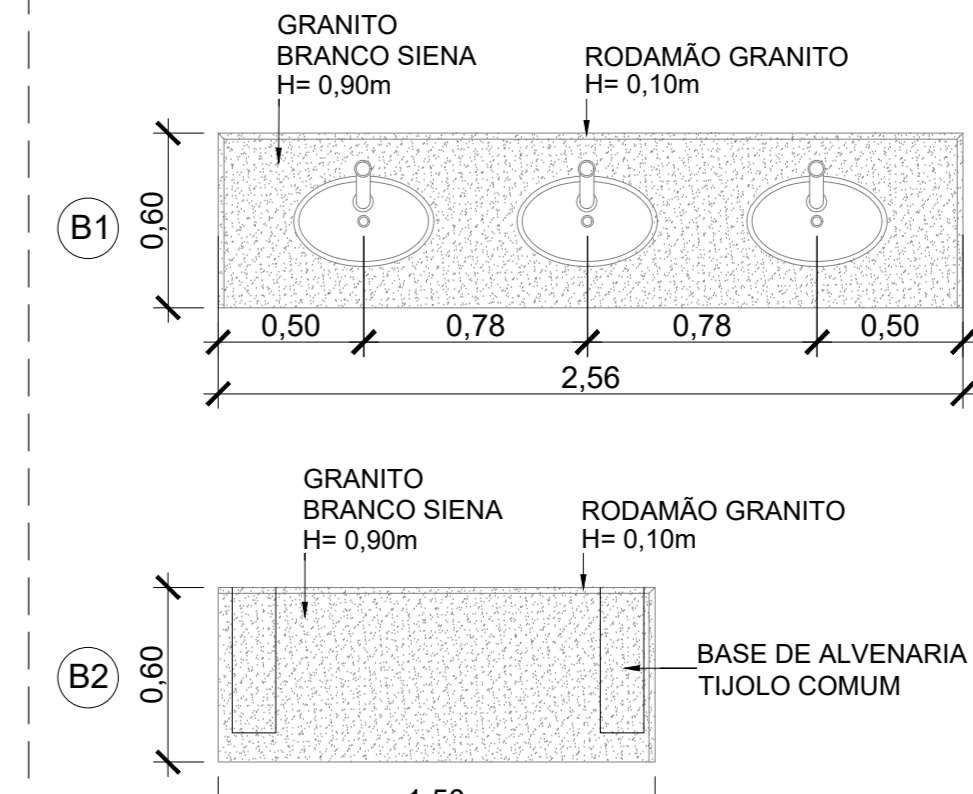

DETALHE 05: BANCADAS B1 e B2  
ESC.: 1:50

**ESPECIFICAÇÕES:**

**PISO:**  
- GRANITA NA COR NATURAL, C/ RODAPÉ 7CM DO MESMO MATERIAL;  
- ONDE HOUVER PAREDE DE DRYWALL, UTILIZAR RODAPÉ DE POLIESTIRENO;  
- CALÇADA DE PROTEÇÃO CONCRETO DESEMPENADO - ESP. 5CM COM PINTURA.

**PAREDES:**  
- TUILOS FURADOS / BLOCO CERÂMICO;  
- AS PAREDES INTERNAS DE TUILOS E BLOCOS CERÂMICOS SERÃO REBOCADAS, EMASEADAS E PINTADAS COM ESMALTE SINTÉTICO ATÉ H=1,50m E O RESTANTE COM TINTA ACRÍLICA SEMI-BRILHO, CONFORME PADRÃO SEDUC;  
- AS PAREDES EXTERNAS DE TUILOS SERÃO REBOCADAS, COM APLICAÇÃO DE SELADOR E PINTADAS COM TINTA ACRÍLICA SEMI-BRILHO, CONFORME PADRÃO SEDUC;  
- DRYWALL COM TRATAMENTO ACÚSTICO;  
- AS PAREDES DE DRYWALL, SERÃO EMASEADAS E PINTADAS COM ESMALTE SINTÉTICO ATÉ H=1,50m E O RESTANTE COM TINTA ACRÍLICA SEMI-BRILHO, CONFORME PADRÃO SEDUC;  
- AS PAREDES INTERNAS DO LAVATÓRIO E DOS SANITÁRIOS SERÃO CHAMISADAS, EMBOCADAS E TERÃO APLICAÇÃO DE REVESTIMENTO CERÂMICO NA COR BRANCO ATÉ O FORRO.

**COBERTURA:**  
- TELHA CERÂMICA, TIPO AMERICANA COM INCLINAÇÃO = 35%

**ESTRUTURA DA COBERTURA:**  
- ESTRUTURA METÁLICA, PINTADA EM ESMALTE SINTÉTICO BRILHANTE, CONFORME PADRÃO SEDUC.

**VERGAS:**  
- PORTAS P1 E P2: 1,20m x 0,10m x 0,10m;  
- PORTAS P3: 1,00m x 0,10m x 0,10m;  
- PORTA P4: 2,30m x 0,10m x 0,10m;  
- JANELAS J1: 2,30m x 0,10m x 0,10m;  
- JANELAS J2: 0,80m x 0,10m x 0,10m;  
- JANELA J3: 2,10m x 0,10m x 0,10m;

**CONTRAVERGAS:**  
- JANELAS J1: 2,30m x 0,10m x 0,10m;  
- JANELAS J2: 0,80m x 0,10m x 0,10m;  
- JANELA J3: 2,10m x 0,10m x 0,10m;

**NOTAS:**  
Projeto Arquitetônico: BLOCO PADRÃO SEDUC ADMINISTRATIVO 2023 REV 01  
Elaborado na data de 27/09/2023 para implantação nas unidades escolares do estado de Goiás, conforme necessidades gerais avaliadas.  
\*Para implantação e execução da obra ver projeto específico e profissional responsável pela implantação.  
OBS.: Cabe a cada profissional responsável pelo projeto de implantação avaliar a viabilidade e conferir as condições locais para implantação, assim como normas locais vigentes e possíveis atualizações das mesmas, que possam vir a ocorrer após a elaboração deste projeto.  
\*\*Qualquer alteração que venha a ocorrer posteriormente ao projeto, não sendo de autoria do arquiteto, será de responsabilidade do autor da modificação, assim como a responsabilidade do projeto.  
\*\*\*As adequações referentes a acessibilidade (piso tátil e sinalização), ficam sob responsabilidade do profissional que elaborar o projeto de implantação.  
- Onde não tiver especificação de acabamento, seguir projeto específico.  
- Favor conferir medidas no local.  
- Qualquer dúvida consultar o autor do projeto ou a Gerência de Projetos e Infraestrutura.

**ESTADO DE GOIÁS**  
SECRETARIA DE ESTADO DA EDUCAÇÃO  
SUPERINTENDÊNCIA DE INFRAESTRUTURA  
GERÊNCIA DE PROJETOS E INFRAESTRUTURA

GERÊNCIA DE PROJETOS E INFRAESTRUTURA  
APROVADO

**BLOCO PADRÃO**  
ADMINISTRATIVO - PADRÃO SEDUC 2023 - MOD 01

ENDEREÇO  
A SER CONSTRUÍDO EM DIVERSOS LOCAIS DO ESTADO ONDE FOR SOLICITADO

ÁREA DO TERRENO	ÁREA PPRIMÁRIA	ÁREA EXISTENTE	ÁREA DA COBERTURA	ÁREA A CONSTRUIR	ÁREA TOTAL CONSTRUÇÃO
			195,61m <sup>2</sup>	151,61m <sup>2</sup>	347,22m <sup>2</sup>

AUTOR: LUCAS TIAGO PELLISSON - CAU Nº AD2792-3

RTDA OBRA: *Lucas Tiago Pellisson*

PROPRIETÁRIO: SECRETARIA DE ESTADO DA EDUCAÇÃO - CNPJ: 01.608.705/0001-30  
PRÉFOTO: SÁBINA SILVA VIEIRA VALENTE - CPF: 041.500.091-64

**ARQUITETURA**

TIPO DE PROJETO: QUADRO DE ABERTURAS E BANCADAS ESPECIFICAÇÕES E NOTAS

DATA	ESCALA	REVISÃO	Nº ERTAREF:
SETEMBRO/2023	INDICADA	000	13548141

REV	DATA	DESCRIÇÃO	VISTO

**1/1**  
FOLHA

<b>DADOS</b>	
<b>OBRA:</b>	SECRETARIA DE ESTADO DA EDUCAÇÃO
<b>LOCAL:</b>	LOCAIS DIVERSOS
<b>ASSUNTO:</b>	CONSTRUÇÃO DO BLOCO ADMINISTRATIVO PADRÃO SEDUC - 2023
<b>DATA:</b>	SETEMBRO/2023

## **MEMORIAL DESCRITIVO / ESPECIFICAÇÕES TÉCNICAS**

### **1. DESCRIÇÃO**

Este memorial tem por objetivo descrever e especificar de forma clara os serviços a serem executados na Implantação de um bloco Padrão **Administrativo - Padrão Seduc 2023**, a ser executado em diversos locais do Estado, onde se fizer solicitado, com área construída de 151,61m<sup>2</sup>.

Este bloco **Administrativo - Padrão Seduc 2023** é uma edificação projetada pela SEDUC no estilo Laje Plana e tem por objetivo atender as necessidades das unidades escolares.

Poderá ser implantado como bloco independente em ampliações; como adequação de reformas de escolas, somente ajustando o local e a posição desejada.

Serão fornecidos pela SEDUC todos os projetos para execução da obra como: Projeto de Arquitetura, Fundação, Estrutura de Concreto, Estrutura Metálica, Instalações Elétricas e Instalações Hidráulicas.

É um **Memorial Padrão** para todas as Unidades Escolares que necessitam de ampliação. Deverão ser desconsiderados em cada obra os itens que não fazem parte dos serviços. Caso algum serviço não conste neste Memorial, deverá seguir o que foi orçado e deverá ser executado sobre orientação dos profissionais da Fiscalização da SEDUC.

#### **1.1. Generalidades**

Qualquer dúvida na especificação caso algum material tenha saído de linha durante a obra, ou ainda caso se faça opção pelo uso de algum material equivalente, consultar a Gerência de Manutenção Predial e Gerência de Projetos de Infraestrutura da Superintendência de Infraestrutura da Secretaria de Estado da Educação, para que a obra mantenha o padrão de qualidade, em todos os níveis da edificação.

Será de inteira responsabilidade da contratada a concordância entre os projetos, o local de construção (topografia local) e as concessionárias (redes públicas).

A empreiteira deverá seguir rigorosamente o Cronograma de Barras da obra. Este deverá ser mantido no barracão de obras para a orientação do empreiteiro e da fiscalização.

Não poderá a firma empreiteira, em hipótese alguma, alegar desconhecimento das cláusulas e condições estabelecidas nestas especificações, bem como de detalhes e exigências constantes dos projetos, que fazem parte integrante do contrato.

A empreiteira será responsável pelas soluções técnicas necessárias para execução dos projetos.

A mesma deverá fazer uma revisão geral da obra, verificação do funcionamento, da segurança e do acabamento de todos os itens, tanto os executados por ela como os executados por terceiros.

#### **Memorial Descritivo Bloco Administrativo - Padrão Seduc 2023**

Secretaria de Estado da Educação de Goiás

Superintendência de Infraestrutura – Gerência de Projetos e Infraestrutura e Gerência de Manutenção Predial  
Av. Quinta Avenida, quadra 71, número 212 - Setor Leste Vila Nova - Goiânia/GO - CEP: 74.643-030

Fone: (62) 3220-9500 – [www.site.educacao.go.gov.br](http://www.site.educacao.go.gov.br)

Todos os pagamentos, taxas, impostos, multas, encargos sociais, indenizações, seguros e demais encargos que incidam, ou venham a incidir sobre a obra e o pessoal da mesma, serão de total e exclusiva responsabilidade da empreiteira.

## 2.0 - CADERNO DE ENCARGOS:

A empreiteira fica obrigada a manter no canteiro, durante todo decorrer da obra, um Caderno de Encargos da GOINFRA (antiga AGETOP) para acompanhamento dos serviços.

As etapas da construção deverão estar de acordo com o referido Caderno de Encargos naquilo que for aplicável ao caso e rigorosamente de acordo com os projetos técnicos apresentados, atendendo as orientações contidas nos seguintes capítulos:

Capítulo I	- Serviços Preliminares
Capítulo II	- Materiais Básicos
Capítulo III	- Projeto
Capítulo IV	- Instalação da Obra
Capítulo V	- Movimento de Terras
Capítulo VI	- Fundação
Capítulo VII	- Estrutura de Concreto Armado
Capítulo VIII	- Estrutura Metálica
Capítulo IX	- Alvenaria, observando-se as normas e dimensões da Cobracom e ABNT
Capítulo X	- Cobertura
Capítulo XI	- Instalações Elétricas
Capítulo XII	- Instalações Hidrossanitárias
Capítulo XIII	- Impermeabilização
Capítulo XIV	- Serralheria
Capítulo XV	- Revestimento
Capítulo XVI	- Pavimentação
Capítulo XVII	- Carpintaria e Marcenaria
Capítulo XIX	- Divisórias
Capítulo XX	- Ferragens
Capítulo XXI	- Pintura
Capítulo XXII	- Vidraçaria
Capítulo XXIII	- Serviços Complementares
Capítulo XXIV	- Entrega e Recebimento da Obra

## 3.0 - SERVIÇOS PRELIMINARES:

Para a perfeita execução e completo acabamento das obras e serviços referidos no Caderno de Encargos, a Empreiteira se obriga, sob as responsabilidades legais vigentes, a prestar toda a assistência técnica e administrativa necessária para imprimir andamento conveniente aos trabalhos, inclusive apresentar laudos de ensaios quando solicitado pela fiscalização.

### Memorial Descritivo Bloco Administrativo - Padrão Seduc 2023

Secretaria de Estado da Educação de Goiás

Superintendência de Infraestrutura – Gerência de Projetos e Infraestrutura e Gerência de Manutenção Predial

Av. Quinta Avenida, quadra 71, número 212 - Setor Leste Vila Nova - Goiânia/GO - CEP: 74.643-030

Fone: (62) 3220-9500 – [www.site.educacao.go.gov.br](http://www.site.educacao.go.gov.br)

O destino dado a todos os materiais classificados como “entulho” da obra será de responsabilidade da empreiteira, que deverá dispô-los em local indicado, em conformidade com as leis e necessidades do Município.

Providenciar a legalização da obra, fixação da respectiva placa e proceder aos seguintes aspectos:

Anotação e execução da obra no CREA-GO/ CAU-GO.

a) Placa de obra

Padrão SEDUC de 2,0m x 1,5m, de chapa galvanizada, pintada com dados da obra e os nomes dos profissionais Responsáveis Técnicos pela obra e projetos, com seus respectivos números do Conselho específico (CREA ou CAU). Colocada em vigotas de madeira medindo aproximadamente 6 x 12cm, a 2,20m da parte inferior da placa. O projeto básico da placa com tamanho e tipo de letra e cores será fornecido pela Fiscalização no momento oportuno.

b) Limpeza do terreno onde serão construídos os blocos.

c) Locação da obra no local indicado em projeto que segue em anexo.

d) De forma alguma os serviços poderão ser iniciados sem abertura de “DIÁRIO DE OBRA” (conforme lei 8666/93 – art.67º § 1). **O mesmo deverá permanecer na obra durante todo o tempo de sua execução e apresentado preenchido quando solicitado pelos técnicos da SEDUC - GO.**

#### 4.0 MATERIAIS BÁSICOS:

Todos os materiais empregados serão de primeira qualidade e todos os serviços deverão ser executados em completa obediência aos princípios de boa técnica, devendo ainda satisfazer rigorosamente às Normas Técnicas Brasileiras.

Caberá à Fiscalização a responsabilidade de analisar a qualidade dos materiais, decidindo sobre a necessidade de se efetuar ensaios laboratoriais especializados, que correrão por conta da empreiteira.

#### 5.0 INSTALAÇÃO DA OBRA:

Para execução das obras, a Empreiteira providenciará espaço adequado para guarda de materiais e ferramentas em concordância com a Direção/ Coordenação da Escola. Os procedimentos serão desta forma por se tratar de uma obra já existente.

Competirá à Empreiteira fornecer todo o ferramental, maquinaria e aparelhamento adequado a mais perfeita execução dos serviços contratados, bem como os equipamentos de proteção individual (EPI), proteção coletiva (EPC), PPRA, PCMAT e PCMSO.

#### 6.0 MOVIMENTO DE TERRAS:

Deverá ser executada escavação manual de valas na profundidade e diâmetro especificado em projeto que segue em anexo.

A contratada será responsável pelo movimento de terra necessário para atender as cotas do projeto.

Para o aterro geral ou corte, se necessário, deverá ser feito um controle tecnológico a ser definido pelo Engenheiro Fiscal e um ensaio de Proctor Normal 95% com intervalo de aceitação de 2%.

Os aterros deverão ser feitos em camadas adequadamente compactadas de no máximo 20cm. No caso de aterros com altura acima de 1m deverá ser observado o tipo de terreno e a fiscalização exigirá o controle tecnológico da compactação dos mesmos.

Deverão ser utilizados para os aterros solo ou cascalho livres de impurezas como matéria orgânica. Não será permitida a utilização do entulho da obra para a execução de qualquer aterramento.

## **7.0 FUNDAÇÃO:**

O Projeto de Fundação que será fornecido pela SEDUC deverá ser seguido rigorosamente.

Por se tratar de um projeto padrão, caso seja necessário outro tipo de fundação (diferente do projeto fornecido pela SEDUC) em função do tipo de solo, o caso deverá ser levado a conhecimento do Eng<sup>o</sup> Fiscal que deverá buscar junto à Gerência de Manutenção Predial e Gerência de Projetos de Infraestrutura da Superintendência de Infraestrutura a melhor solução para o problema.

## **8.0 ESTRUTURA:**

### **8.1 Concreto Armado:**

O Projeto Estrutural de Concreto Armado fornecido pela SEDUC deverá ser executado obedecendo todas as recomendações da Norma atual para estrutura de concreto armado – NBR 6118.

As estruturas que serão rebocadas devem ser executadas com formas de madeira de boa qualidade, tipo Pinho ou equivalente, ou formas de madeira compensada 12mm de espessura, resinada, com todos os cuidados para garantir a qualidade das peças.

Deverá ser dada atenção especial à execução do projeto conferindo as ferragens e espaçamentos. A espessura dos cobrimentos deverá ser assegurada pelo uso de espaçadores apropriados. Também será exigida a dosagem laboratorial do concreto a ser aplicado e a moldagem dos corpos-de-prova para ensaios de verificação da resistência à compressão.

A laje de forro será pré-moldada e deverá ser executada rigorosamente de acordo com o projeto estrutural da mesma, fornecido pela firma fabricante da laje. O projeto deverá ser previamente vistoriado pela seção de cálculo estrutural da SEDUC.

O projetista da Estrutura de Concreto Armado fará a indicação em projeto das condições de apoio e sobrecarga adotadas para orientar o projetista da laje pré-moldada.

Na execução da laje observar os seguintes erros que não poderão ser cometidos:

- a) Escoramentos desnivelados, sem base de fixação e sem travamento adequado, provocando desníveis nas lajes;
- b) Inexistência de ferragem de distribuição ou dimensionamento e posicionamento incorreto das mesmas;
- c) Baixa resistência do concreto do capeamento;
- d) Espessura do capeamento menor do que a indicada pela fabricante da laje;
- e) Desmoldagem precoce (antes do tempo normal de cura do concreto);

### **Memorial Descritivo Bloco Administrativo - Padrão Seduc 2023**

Secretaria de Estado da Educação de Goiás

Superintendência de Infraestrutura – Gerência de Projetos e Infraestrutura e Gerência de Manutenção Predial

Av. Quinta Avenida, quadra 71, número 212 - Setor Leste Vila Nova - Goiânia/GO - CEP: 74.643-030

Fone: (62) 3220-9500 – [www.site.educacao.go.gov.br](http://www.site.educacao.go.gov.br)

- f) Respaldos desnivelados das paredes que receberão as vigotas;
- g) Não garantia das condições de engastamento previstas na fabricação das lajes e especificadas no projeto de montagem;
- h) Quantidade insuficiente de linhas de escoras;
- i) Desobediência à sequência correta da retirada do escoramento (do centro para as laterais).
- j) Na estrutura rebocada deverá ser conferido o reboco em todas as dimensões das peças, inclusive nas partes que não forem comumente visíveis como dentro da cobertura.

### **8.2. Metálica:**

A Estrutura Metálica terá todas as especificações e detalhes no projeto específico; este deverá ser seguido sem restrições.

Os parafusos de fixação e o aço empregado terão a qualidade comprovada por ensaios técnicos emitidos pelos fabricantes, que acompanharão as notas fiscais. Tais notas fiscais deverão ser entregues ao Engenheiro Fiscal para serem anexadas na pasta de obra.

A estrutura tão logo seja executada, ainda na indústria ou no canteiro, deverá receber o fundo anticorrosivo de proteção, com o mínimo de 50 microns de revestimento, medidos em película seca.

### **8.3. Vergas:**

Todos os vãos de portas e janelas cujas travessas superiores não devam facear com as lajes dos tetos e que não levem vigas terão vergas de concreto, convenientemente armadas, com comprimento tal que excedam vinte centímetros no mínimo para cada lado do vão, conforme o Caderno de Encargos da AGETOP, Capítulo VII, item 4.

## **9.0 ALVENARIA:**

### **9.1 Tijolos Comuns:**

Os tijolos serão de barro especial, bem cozido, leve, duro e sonoro, com dimensões de 5,5x9x19cm, e não vitrificados, usados nos embasamentos (onde serão assentados em 1 vez) e Cunhamentos.

### **9.2 Tijolos Furados:**

Os tijolos serão de barro especial, bem cozido, leve, duro e sonoro, com 08 (oito) furos, com dimensões de 9x19x19cm, e não vitrificados, assentados nas paredes de vedação.

### **9.3 Concreto Pré-moldado (elementos vazados):**

As alvenarias de concreto pré-moldado simples (elementos vazados ou cobogós), poderão ser executadas com blocos que atendam as normas da ABNT referentes ao item 1.1 e devem estar de acordo com o projeto específico, sendo tamanho 30x30cm, modelo triângulo.

### **Obs.:**

- À Fiscalização caberá a decisão de aceitar os tijolos ou se julgar necessário exigir testes que comprovem a sua qualidade.
- A argamassa para assentamento dos tijolos cerâmicos será composta de cal hidratada e areia lavada, no traço 1:4, adicionando 100kg por m<sup>3</sup> de argamassa.

## **10.0 - COBERTURA:**

### **10.1- Telhas Cerâmicas Tipo Americana:**

Para os blocos de ampliação, seguir especificações e detalhes conforme projeto de Arquitetura e memoriais específicos.

### **10.2 - Estrutura de Sustentação da Cobertura:**

A estrutura de sustentação da cobertura será composta de peças metálicas, conforme projeto de Estrutura Metálica e para colocação das telhas será utilizado caibros metálicos.

- **Metálica (aço patinável):**

Conforme mencionado no capítulo 8.2.

## **11.0 - INSTALAÇÕES ELÉTRICAS:**

Para esta implantação possui um projeto elétrico específico ligando os blocos implantados ao quadro geral já existente e fazendo uma interação destes blocos com a rede geral da escola tanto na área externa como internamente.

Serão empregados materiais de boa qualidade, aprovados pela FISCALIZAÇÃO, de maneira que as instalações obedeçam ao que prescrevem as Normas Brasileiras.

Todas as instalações elétricas deverão seguir fielmente o projeto elétrico levando em consideração todo o detalhamento construtivo, notas explicativas e a legenda do projeto.

- **Fiação**

Toda a fiação a ser colocada deverá ser nova, com material de boa qualidade. Deverá ser utilizado cabo sintenax 1kV de bitola indicada no projeto. Caso a distância do bloco padrão ao Quadro de Distribuição Geral (QDG) seja superior à prevista no projeto, poderá ser modificado a bitola do condutor de alimentação do bloco conforme necessidade do princípio da queda de tensão.

**FICA EXPRESSAMENTE PROIBIDO O USO DE FIOS OU CABOS COM BITOLA INFERIOR A 2,5mm<sup>2</sup>.**

- **Eletrodutos**

Os eletrodutos embutidos em alvenaria ou piso deverão ser de PVC flexível, e devendo obedecer ao projeto.

Os eletrodutos externos poderão ser de PVC rígido, obedecendo às dimensões previstas em projeto.

- **Acionador de luz**

Os pontos de luz deverão ser obrigatoriamente acionados por um interruptor.

- **Disjuntores**

Os disjuntores termomagnéticos diferenciais a serem utilizados deverão conter todas as informações técnicas necessárias e deverão estar dentro da conformidade adequada.

Instalar disjuntores para os circuitos com as especificações conforme diagrama unifilar do projeto.

- **Quadro de distribuição**

Todos os disjuntores do quadro de distribuição de energia deverão ser identificados por meio do uso de um etiquetador eletrônico.

- **Luminárias**

Todas as luminárias deverão seguir fielmente o projeto, inclusive o tipo de luminária e sua respectiva utilização.

Serão utilizadas geralmente:

- ✓ Luminária tipo plafon quadrado com duas lâmpadas de LED de 10W para os banheiros e vestiários, conforme ilustra a figura 01.
- ✓ Luminárias tubulares com aletas de alumínio com duas lâmpadas de LED 1,2m de 18W para as salas e corredores, conforme ilustra a figura 02.
- ✓ Refletores de LED de 50W ou superior (potência indicada em projeto) para iluminação externa e iluminação de quadras, conforme ilustra a figura 03.
- ✓ Luminárias herméticas tubulares com duas lâmpadas de LED 1,2m de 18W para os ambientes de processamento de alimentos (cozinhas e refeitórios), conforme ilustra a figura 04.



**Figura 01** – Luminária Tipo Plafon Quadrado com Duas Lâmpadas de LED 10W.



**Figura 02** – Luminária Tubular com Aletas de Alumínio com Duas Lâmpadas de LED 1,2m de 18W.

**Memorial Descritivo Bloco Administrativo - Padrão Seduc 2023**

Secretaria de Estado da Educação de Goiás

Superintendência de Infraestrutura – Gerência de Projetos e Infraestrutura e Gerência de Manutenção Predial

Av. Quinta Avenida, quadra 71, número 212 - Setor Leste Vila Nova - Goiânia/GO - CEP: 74.643-030

Fone: (62) 3220-9500 – [www.site.educacao.go.gov.br](http://www.site.educacao.go.gov.br)



**Figura 03** – Refletor de LED 50W



**Figura 04** – Luminária Hermética Tubular com Duas Lâmpadas de LED 1,2m de 18W.

- **OBS:**  
**TODA E QUALQUER TROCA DE SERVIÇO SÓ PODERÁ SER EFETUADA COM O CONSENTIMENTO DO ENGENHEIRO FISCAL E DEVIDAMENTE REGISTRADA NO DIÁRIO DE OBRAS. SOB PENA DA NÃO ACEITAÇÃO DO SERVIÇO.**

## **12.0– INSTALAÇÕES HIDROSSANITÁRIAS**

Para esta ampliação possui um projeto hidrossanitário específico, onde será representada a rede de abastecimento de água servida e rede de esgoto de ligação dos blocos à Fossa Séptica ou rede de esgoto. Seguir normas técnicas construtivas conforme Caderno de Encargos da GOINFRA (antiga AGETOP).

Serão empregados materiais de boa qualidade, aprovados pela FISCALIZAÇÃO, de maneira que as instalações obedeçam ao que prescrevem as Normas Brasileiras.

### **12.1. Torneiras:**

Serão instaladas torneiras metálicas modelo “Automática de Toque – Pressmatic”.

## **12.2. Válvulas de descarga:**

Serão utilizadas válvulas de descarga metálicas, tipo antivandalismo.

## **12.3. Duchas Higiênicas:**

Utilizar duchas higiênicas metálicas, instaladas ao lado das bacias sanitárias, conforme projeto.

## **12.4. Cubas:**

Utilizar cubas de embutir em cerâmica, formato oval, na cor branca, com tamanho médio de 48,5x37,5cm e válvulas de escoamento metálicas.

## **12.5. Ralos de piso:**

Utilizar ralos metálicos sifonados escamoteáveis.

## **13.0 - IMPERMEABILIZAÇÃO:**

### **13.1 - Vigas Baldrames:**

Antes do início da alvenaria, deverão ser impermeabilizadas com argamassa de cimento e areia com adição de impermeabilizante líquido para argamassa, marca SIKA 1 ou SIKALIT da SIKA, VEDACIT da OTTO BAUMGART, VEDAX 1 da FOSROC ou equivalente, no traço 1:3, espessura de 2cm, na parte superior e 15cm para cada lateral partindo do topo. Ver Caderno de Encargos da AGETOP.

### **Observações gerais:**

- As superfícies deverão estar limpas de detritos e argamassas que impeçam a perfeita execução das etapas de todo o processo.
- Só será permitida a aplicação de produtos aceitos pela Gerência Fiscalização e Acompanhamento de obras da Superintendência de Infraestrutura.

## **14.0 - SERRALHERIA:**

Deverão ser executadas devendo utilizar somente materiais de qualidade, 1º uso e isentos de ferrugem.

### **14.1 - Janelas:**

Esquadrias J1 em Metalon/Chapa Dobrada, Baguetes de ferro e vidro, seguindo projeto específico em prancha.

Esquadrias J2 em Metalon/Chapa Dobrada, Baguetes de ferro e vidro, seguindo projeto padrão J-4, do caderno de detalhes AGETOP.

Esquadria J3 Esquadrias J1 em Metalon/Chapa Dobrada, Baguetes de ferro e vidro, seguindo projeto específico em prancha.

#### **14.2 - Portas Metálicas:**

Esquadrias P1 e P3 executadas em chapa lisa, com portal de chapa dobrada, seguindo Padrão PF-1 do Caderno de Detalhes da AGETOP.

Esquadria P4 executada em chapa lisa, com portal de chapa dobrada e vidro laminado, seguindo Padrão PF-11 do Caderno de Detalhes da AGETOP.

A vedação das esquadrias deverá ser feita por silicone. (A calafetação das frestas deverá ser feita com massa plástica com perfeito lixamento).

#### **15.0 - REVESTIMENTO**

##### **15.1 – Cerâmica:**

**Porcelanato 30x60cm:** Os revestimentos que serão instalados nos ambientes receberão cerâmica de 1ª qualidade, da marca ELIANE, IASA, CEUSA, CECRISA ou similar, atendendo aos requisitos: porcelanato retificado acetinado cor branco ou off White, assentada em junta prumo sobre emboço, traço 1:4 (cimento e areia média lavada), com argamassa de cimento/cola. O rejunte será da marca FORTALEZA, ELIANE, QUARTZOLIT ou similar, na cor platina, aplicado manualmente e o excesso limpo por meio de espuma. Deverá ser moldado por superfície arredondada como fio, mangueira, etc.

##### **Obs.:**

- 1- Qualquer elemento cerâmico deverá ser assentado sobre o emboço curado (sempre que o cronograma permitir o tempo de cura será de no mínimo 7 dias). A parede deverá estar livre de infiltrações ou qualquer outro tipo de umidade.
- 2- O tamanho do porcelanato pode ser alterado no orçamento e/ou na compra do produto, caso haja dificuldade na aquisição da mesma, mas sempre respeitando as especificações deste memorial e acordo com o fiscal da obra.

#### **16.0 - PAVIMENTAÇÃO/PISO:**

Todo o material a ser utilizado na pavimentação deverá, antes de sua execução ou assentamento, passar por um rigoroso controle de qualidade, assim como a regularização e compactação de todo o terreno a ser pavimentado.

##### **16.1 - Camada Impermeabilizadora:**

Será aplicada sob todos os pisos (área interna) em contato com o solo uma camada de concreto, traço 1:3:6, com 5,0cm de espessura, adicionando um aditivo impermeabilizante líquido, como Sika 1 da SIKA, Vedacit da OTTO BAUMGART, Vedax 1 da FOSROC, RHEOMIX 304 da MBT ou equivalente, em quantidade suficiente indicada pelo fabricante.

##### **16.2 - Concreto Desempenado:**

Os passeios de proteção especificados no projeto serão em concreto desempenado, no traço 1:2,5:3,5, com 5,0cm de espessura, executados em placas alternadas, sendo que a dilatação será em junta seca tomando-se o cuidado de aplicar solução asfáltica (NEUTROL ou equivalente), sendo as placas para piso dilatadas a cada 2,0m de extensão. O espelho do passeio também será em concreto desempenado, com largura mínima de 10,0cm (usar forma de madeira), concretado simultaneamente com o piso até atingir 20cm abaixo do nível do terreno, para garantir a estabilidade do passeio.

### **16.3 - Granitina:**

Os ambientes terão revestimento em granitina com 8mm de espessura (piso acabado), com juntas de dilatação plástica de 3x27mm, formando quadrado de 1,0 x 1,0m. A granitina deverá ser executada por pessoal técnico com capacidade comprovada, sendo que a Fiscalização deverá rejeitar todo e qualquer piso ou partes dele que não apresentarem uniformidade de cor, polimento, compactação, etc. Após o polimento e limpeza de toda a poeira e manchas o piso deverá ser encerado com cera incolor a base de silicone, da Brillhotok, Cera Durol (fabricante Briosol), Hidrorepell Oleofugante (fabricante Manchester) ou equivalente, antes da liberação do tráfego para evitar que a sujeira impregne no piso.

### **16.4 - Rodapés:**

O rodapé terá o mesmo material do piso, retos e com 7,0cm de altura, onde houver paredes em alvenaria. Neste caso, todos em granitina.

Nos casos em que a parede for em *drywall*, o rodapé deverá ser em Poliestireno com 7,0cm de altura.

## **17.0 - CARPINTARIA E MARCENARIA:**

**17.1 - Portas de madeira:** Conforme indicadas no Projeto de Arquitetura, serão do tipo lisa para pintura em madeira de boa qualidade, marca FUCK, ÁLAMO ou PRESOTO.

**17.2 - Portais:** Marcos e aduelas serão de madeira maciça de boa qualidade, IPÊ, CANELA ou ANGELIM PEDRA.

## **18.0 - DIVISÓRIAS:**

### **18.1 – Drywall / Gesso acartonado:**

Serão colocadas divisórias de 10,00cm de espessura com altura até o teto, de gesso acartonado, placa comum, com tratamento acústico (lã de vidro), da LAFARGE GYPSUN, PLACO ou equivalente, instaladas por pessoal com reconhecida capacidade técnica, obedecendo rigorosamente o catálogo do fabricante.

## **19.0- FERRAGENS:**

### **19.1 - Fechaduras:**

• **Portas Externas** (maçaneta tipo bola): Receberão fechadura referência 2078 E da LA FONTE, 357E200ML60 da PAPAIZ, IX 1855-03 da PADO ou 9158 E 10 da IMAB, rebitadas, com puxador de bola cromada.

**Memorial Descritivo Bloco Administrativo - Padrão Seduc 2023**

Secretaria de Estado da Educação de Goiás

Superintendência de Infraestrutura – Gerência de Projetos e Infraestrutura e Gerência de Manutenção Predial

Av. Quinta Avenida, quadra 71, número 212 - Setor Leste Vila Nova - Goiânia/GO - CEP: 74.643-030

Fone: (62) 3220-9500 – [www.site.educacao.go.gov.br](http://www.site.educacao.go.gov.br)

- **Portas Internas** (maçaneta tipo alavanca): Receberão fechadura referência 609R I da LA FONTE, 447R184ML270 da PAPAIZ, 721/801R I da PADO ou 8766 I 11 da IMAB, rebitadas, com puxador cromado.
- **Portas dos Banheiros** (maçaneta tipo alavanca): Receberão fechadura referência 609R B da LA FONTE, 547R170MZ270 da PAPAIZ, 722/801R B da PADO ou 8766 B 12 da IMAB, rebitadas, com puxador cromado.

#### 19.2 - Dobradiças:

- Portas Metálicas: Receberão 03 dobradiças referência 298, de ferro polido, de 3 1/2" x 3", da marca LA FONTE ou equivalente, soldadas.

#### 20.0 - PINTURA:

Naquilo que for aplicável ao caso e rigorosamente de acordo com as especificações técnicas de preparação, limpeza e aplicação indicadas pelo fabricante, seguindo os seguintes critérios:

- Todo o material a ser utilizado, tintas, massas, seladoras, etc. serão de primeira linha, da marca CORAL, RENNER, SUVINIL, SHERWIN WILLIAMS, SUMARÉ ou similar.
- Seladores: Todas as paredes internas, externas, platibandas, blocos de concreto que serão pintadas, deverão ser seladas antes da pintura ou emassamento.
- Não será permitida a coloração da tinta pelo uso de pigmento em bisnaga.
- Será exigido o perfeito cobrimento da pintura, sendo que o número de demãos aplicadas de massa ou tinta definida no orçamento se referem a 1ª linha de uma das marcas especificadas.
- As tintas só poderão ser diluídas conforme indicação do fabricante expressa na embalagem do produto.
- Portões, proteções, corrimãos, serão em ferro galvanizado e todos receberão pintura conforme tabela abaixo. Se a pintura for apenas de algumas peças, exemplo: algumas proteções, apenas um portão; seguir as cores padrões existentes na escola.
- Esquadrias existentes: receberão pintura esmalte sintético, conforme a tabela abaixo. Se a pintura for apenas de algumas esquadrias, seguir as cores padrões existentes na escola.
- Pintura interna: conforme a tabela abaixo. Se for apenas de alguns ambientes, seguir as cores padrões existentes na escola.
- Pintura externa: conforme a tabela abaixo. Se for apenas de alguns blocos, seguir as cores padrões existentes na escola.
- Pintura tetos: conforme a tabela abaixo. Se for apenas de alguns ambientes, seguir as cores padrões existentes na escola.
- Pintura muros e muretas: conforme a tabela abaixo. Se for apenas de alguns trechos, seguir as cores padrões existentes na escola.

#### 20.1 - Pintura da Estrutura Metálica

Receberá pintura com resina Alquídica Dupla Função – DF (fundo anticorrosivo e acabamento) da marca SUMARÉ, RECOMAR FBR 610 da RENNER, CORAL INDUSTRIAL, SUVINIL INDUSTRIAL (GLASSURIT) ou equivalente, na cor padrão sendo que antes desta

#### Memorial Descritivo Bloco Administrativo - Padrão Seduc 2023

Secretaria de Estado da Educação de Goiás

Superintendência de Infraestrutura – Gerência de Projetos e Infraestrutura e Gerência de Manutenção Predial

Av. Quinta Avenida, quadra 71, número 212 - Setor Leste Vila Nova - Goiânia/GO - CEP: 74.643-030

Fone: (62) 3220-9500 – [www.site.educacao.go.gov.br](http://www.site.educacao.go.gov.br)

pintura as peças deverão ser previamente bem limpas, calafetadas com massa rápida ANJO ou equivalente. A aplicação deverá ser feita em camada de 50 microns (medidas na película seca), usando diluentes indicados pelo fabricante correspondente da resina utilizada, da RENNER, (referência NR410) na proporção máxima de 20%. A pintura deverá ser feita no canteiro antes da montagem e após retoques localizados nos furos, soldas e arranhões.

<b>PADRONIZAÇÃO DE CORES PARA PINTURA DAS UNIDADES ESCOLARES ESTADUAIS E EDIFÍCIOS ADMINISTRATIVOS VINCULADOS À SECRETARIA DE ESTADO DA EDUCAÇÃO DE GOIÁS - 2020 (REF.: 02)</b>			
<b>1 - EDIFÍCIOS COM PADRÃO CONSTRUTIVO EM ALVENARIA REBOCADA E PADRÃO PRÉ-MOLDADA EM PLACA LISA OU COM REBOCO</b>			
<b>ITEM</b>	<b>LOCAL</b>	<b>ESPECIFICAÇÃO</b>	
01	PAREDES EXTERNAS E CAIXA D'ÁGUA DE ALVENARIA	TIPO:	TINTA ACRÍLICA SEMI-BRILHO OU TEXTURA (CASO O REBOCO ESTEJA COM IMPERFEIÇÕES)
		COR:	BRANCO GELO - 101
02	ESTRUTURAS METÁLICAS (INCLUSIVE DE QUADRAS)	TIPO:	TINTA ESMALTE SINTÉTICO BRILHANTE
		COR:	CINZA ESCURO - 504
03	ESQUADRIAS METÁLICAS (JANELAS, PORTAS E PORTAIS), BRISES E SUAS ESTRUTURAS DE FIXAÇÃO, CORRIMÃOS E GUARDA-CORPOS;	TIPO:	TINTA ESMALTE SINTÉTICO BRILHANTE
		COR:	CINZA ESCURO - 504
04	CAIXA D'ÁGUA METÁLICA	TIPO:	TINTA ESMALTE SINTÉTICO BRILHANTE
		COR:	BRANCO NEVE - 500

**Memorial Descritivo Bloco Administrativo - Padrão Seduc 2023**

Secretaria de Estado da Educação de Goiás

Superintendência de Infraestrutura – Gerência de Projetos e Infraestrutura e Gerência de Manutenção Predial

Av. Quinta Avenida, quadra 71, número 212 - Setor Leste Vila Nova - Goiânia/GO - CEP: 74.643-030

Fone: (62) 3220-9500 – [www.site.educacao.go.gov.br](http://www.site.educacao.go.gov.br)

05	TETO	TIPO:	TINTA LÁTEX PVA
		COR:	BRANCO NEVE - 100
06	PAREDES INTERNAS	TIPO:	BARRADO = TINTA ESMALTE BRILHANTE / ACIMA DO BARRADO = TINTA ACRÍLICA SEMI-BRILHO
		COR:	BARRADO = PLATINA - 502 / ACIMA DO BARRADO = BRANCO GELO - 101
07	ESTRUTURAS EM CONCRETO APARENTE (ELEMENTOS VAZADOS)	TIPO:	TINTA ACRÍLICA SEMI-BRILHO
		COR:	CINZA ESCURO - 504
08	PORTÕES DE ENTRADA DE PESSOAS E VEÍCULOS	TIPO:	TINTA ESMALTE SINTÉTICO BRILHANTE
		COR:	AZUL FRANÇA - 519
09	MUROS EXTERNOS	TIPO:	TINTA ACRÍLICA FOSCA
		COR:	BRANCO GELO - 101 (VER DETALHAMENTO DO MURO DE ENTRADA)
10	DETALHAMENTO MURO DO PORTÃO DE ENTRADA DE PESSOAS	TIPO:	TINTA ACRÍLICA FOSCA
		COR:	AMARELO IPÊ - 145 / VERDE MUSGO - 134 / AZUL PROFUNDO - 131 (VER DETALHAMENTO DO MURO DE ENTRADA)
11	MURETAS DE QUADRAS	TIPO:	TINTA ACRÍLICA FOSCA
		COR:	BRISTOL - 241

**Memorial Descritivo Bloco Administrativo - Padrão Seduc 2023**

Secretaria de Estado da Educação de Goiás

Superintendência de Infraestrutura – Gerência de Projetos e Infraestrutura e Gerência de Manutenção Predial

Av. Quinta Avenida, quadra 71, número 212 - Setor Leste Vila Nova - Goiânia/GO - CEP: 74.643-030

Fone: (62) 3220-9500 – [www.site.educacao.go.gov.br](http://www.site.educacao.go.gov.br)

12	LETREIROS: FAIXA EXTERNA REBOCADA (1,00M DE ALTURA OU 1,40M DE ALTURA - DEPENDE DO MURO - VER DETALHAMENTO DO MURO DE ENTRADA) AO LADO DO PORTÃO PRINCIPAL	TIPO:	TINTA ACRÍLICA FOSCA
		COR:	BRANCO GELO - 101 (VER DETALHAMENTO DO MURO DE ENTRADA)
13	LETREIROS: ESCRITO	TIPO:	TINTA ACRÍLICA FOSCA
		COR:	VERDE MUSGO - 134 (VER DETALHAMENTO DO MURO DE ENTRADA)
14	LETREIRO MURO: BANDEIRA DO ESTADO DE GOIÁS	TIPO:	TINTA ACRÍLICA FOSCA
		COR:	AMARELO IPÊ - 145 / AZUL PROFUNDO - 131 / VERDE MUSGO - 134 / BRANCO NEVE - 100 (ESTRELAS) - VER DETALHAMENTO DO MURO DE ENTRADA
15	PISOS CIMENTADOS	TIPO:	TINTA PARA PISO, CASO OS PISOS JÁ SEJAM PINTADOS
		COR:	CINZA CHUMBO - 304
16	PAREDES CIRCULAÇÕES	TIPO:	BARRADO = TINTA ESMALTE BRILHANTE / ACIMA DO BARRADO = TINTA ACRÍLICA SEMI-BRILHO
		COR:	BARRADO = PLATINA - 502 / ACIMA DO BARRADO = BRANCO GELO - 101
<b>OBSERVAÇÕES:</b>		1 - A TIPOGRAFIA (NOS LETREIROS) A SER UTILIZADA PARA TODOS OS EDIFÍCIOS SERÁ A 'BW MITGA';	
		2 - DETALHES DE FACHADA: UTILIZAR A MESMA ESPECIFICAÇÃO DO ITEM 1 (PAREDES EXTERNAS);	
		3 - ESCOLAS PADRÕES 2000, SÉC. XXI E 6 SALAS RURAL: CASO SEJA OBRA EM ANDAMENTO, NOVA OU PARALISADA COM CONVÊNIO FEDERAL, PERMANECER COM AS CORES ESPECIFICADAS NO PROJETO ORIGINAL. CASO NÃO SEJA, UTILIZAR AS CORES PADRÕES DESCRITAS NESTE DOCUMENTO;	
		4 - UTILIZADA REFERÊNCIA DE CORES DO CATÁLOGO DE TINTAS DA MARCA LEINERTEX EM 08/01/2019;	

**Memorial Descritivo Bloco Administrativo - Padrão Seduc 2023**

Secretaria de Estado da Educação de Goiás

Superintendência de Infraestrutura – Gerência de Projetos e Infraestrutura e Gerência de Manutenção Predial

Av. Quinta Avenida, quadra 71, número 212 - Setor Leste Vila Nova - Goiânia/GO - CEP: 74.643-030

Fone: (62) 3220-9500 – [www.site.educacao.go.gov.br](http://www.site.educacao.go.gov.br)

	5 - É FACULTADO NA EXECUÇÃO, MEDIANTE APROVAÇÃO DA GERÊNCIA DE PROJETOS E INFRAESTRUTURA, A GERÊNCIA DE MANUTENÇÃO PREDIAL E A GERÊNCIA DE FISCALIZAÇÃO E ACOMPANHAMENTO DE OBRAS, A UTILIZAÇÃO DE MARCAS SIMILARES, DESDE QUE TENHA QUALIDADE IGUAL OU SUPERIOR À ESPECIFICADA COMO REFERÊNCIA.
--	--

**OU**

2 - EDIFÍCIOS COM PADRÃO CONSTRUTIVO EM TIJOLO APARENTE E PRÉ-MOLDADO CARIMBADO			
ITEM	LOCAL	ESPECIFICAÇÃO	
01	PAREDES EXTERNAS E CAIXA D'ÁGUA DE ALVENARIA	TIPO:	QUANDO O ESTADO GERAL DOS TIJOLOS ESTIVEREM BONS E QUE NÃO SOFRERAM PINTURA ANTERIOR = VERNIZ ACRÍLICO / QUANDO OS TIJOLOS APARENTES ESTIVEREM PICHADOS OU QUE SOFRERAM PINTURA ANTERIOR = TINTA ACRÍLICA SEMI-BRILHO
		COR:	PARA O SEGUNDO CASO ACIMA, APLICAR COR BRANCO GELO - 101
02	ESTRUTURAS METÁLICAS (INCLUSIVE DE QUADRAS)	TIPO:	TINTA ESMALTE SINTÉTICO BRILHANTE
		COR:	CINZA ESCURO - 504
03	ESQUADRIAS METÁLICAS (JANELAS, PORTAS E PORTAIS), BRISES E SUAS ESTRUTURAS DE FIXAÇÃO, CORRIMÃOS E GUARDA-CORPOS	TIPO:	TINTA ESMALTE SINTÉTICO BRILHANTE
		COR:	CINZA ESCURO - 504
04	CAIXA D'ÁGUA METÁLICA	TIPO:	TINTA ESMALTE SINTÉTICO BRILHANTE
		COR:	BRANCO NEVE - 500
05	TETO	TIPO:	TINTA LÁTEX PVA
		COR:	BRANCO NEVE - 100

**Memorial Descritivo Bloco Administrativo - Padrão Seduc 2023**

Secretaria de Estado da Educação de Goiás

Superintendência de Infraestrutura – Gerência de Projetos e Infraestrutura e Gerência de Manutenção Predial

Av. Quinta Avenida, quadra 71, número 212 - Setor Leste Vila Nova - Goiânia/GO - CEP: 74.643-030

Fone: (62) 3220-9500 – [www.site.educacao.go.gov.br](http://www.site.educacao.go.gov.br)

06	PAREDES INTERNAS / CIRCULAÇÕES	TIPO:	QUANDO O ESTADO GERAL DOS TIJOLOS ESTIVEREM BONS E QUE NÃO SOFRERAM PINTURA ANTERIOR = VERNIZ ACRÍLICO / QUANDO OS TIJOLOS APARENTES ESTIVEREM PICHADOS OU QUE SOFRERAM PINTURA ANTERIOR = BARRADO APLICAR TINTA ESMALTE BRILHANTE E ACIMA DO CARRADO APLICAR TINTA ACRÍLICA SEMI-BRILHO
		COR:	PARA O SEGUNDO CASO ACIMA, APLICAR BARRADO = PLATINA - 502 / ACIMA DO BARRADO = BRANCO GELO - 101
07	ESTRUTURAS EM CONCRETO APARENTE (VIGAS E PILARES) E ELEMENTOS VAZADOS	TIPO:	TINTA ACRÍLICA SEMI-BRILHO
		COR:	BRANCO GELO - 101
08	PORTÕES DE ENTRADA DE PESSOAS E VEÍCULOS	TIPO:	TINTA ESMALTE SINTÉTICO BRILHANTE
		COR:	AZUL FRANÇA - 519
09	MUROS EXTERNOS	TIPO:	TINTA ACRÍLICA FOSCA
		COR:	BRANCO GELO - 101 (VER DETALHAMENTO DO MURO DE ENTRADA)
10	DETALHAMENTO MURO DO PORTÃO DE ENTRADA DE PESSOAS	TIPO:	TINTA ACRÍLICA FOSCA
		COR:	AMARELO IPÊ - 145 / VERDE MUSGO - 134 / AZUL PROFUNDO - 131 (VER DETALHAMENTO DO MURO DE ENTRADA)
11	MURETAS DE QUADRAS	TIPO:	TINTA ACRÍLICA FOSCA
		COR:	BRISTOL - 241
12	LRETEIROS: FAIXA EXTERNA REBOCADA (1,00M DE ALTURA OU 1,40M DE ALTURA - DEPENDE DO MURO - VER DETALHAMENTO DO MURO DE ENTRADA) AO LADO DO PORTÃO PRINCIPAL	TIPO:	TINTA ACRÍLICA FOSCA
		COR:	BRANCO GELO - 101 (VER DETALHAMENTO DO MURO DE ENTRADA)

**Memorial Descritivo Bloco Administrativo - Padrão Seduc 2023**

Secretaria de Estado da Educação de Goiás

Superintendência de Infraestrutura – Gerência de Projetos e Infraestrutura e Gerência de Manutenção Predial

Av. Quinta Avenida, quadra 71, número 212 - Setor Leste Vila Nova - Goiânia/GO - CEP: 74.643-030

Fone: (62) 3220-9500 – [www.site.educacao.go.gov.br](http://www.site.educacao.go.gov.br)

13	LETREIROS: ESCRITO	TIPO:	TINTA ACRÍLICA FOSCA
		COR:	VERDE MUSGO - 134 (VER DETALHAMENTO DO MURO DE ENTRADA)
14	LETREIRO MURO: BANDEIRA DO ESTADO DE GOIÁS	TIPO:	TINTA ACRÍLICA FOSCA
		COR:	AMARELO IPÊ - 145 / AZUL PROFUNDO - 131 / VERDE MUSGO - 134 / BRANCO NEVE - 100 (ESTRELAS) - VER DETALHAMENTO DO MURO DE ENTRADA
15	PISOS CIMENTADOS	TIPO:	TINTA PARA PISO, CASO OS PISOS JÁ SEJAM PINTADOS
		COR:	CINZA CHUMBO - 304
<b>OBSERVAÇÕES:</b>		1 - A TIPOGRAFIA (NOS LETREIROS) A SER UTILIZADA PARA TODOS OS EDIFÍCIOS SERÁ A 'BW MITGA';	
		2 - DETALHES DE FACHADA: UTILIZAR A MESMA ESPECIFICAÇÃO DO ITEM 1 (PAREDES EXTERNAS);	
		3 - ESCOLAS PADRÕES 2000, SÉC. XXI E 6 SALAS RURAL: CASO SEJA OBRA EM ANDAMENTO, NOVA OU PARALISADA COM CONVÊNIO FEDERAL, PERMANECER COM AS CORES ESPECIFICADAS NO PROJETO ORIGINAL. CASO NÃO SEJA, UTILIZAR AS CORES PADRÕES DESCRITAS NESTE DOCUMENTO;	
		4 - UTILIZADA REFERÊNCIA DE CORES DO CATÁLOGO DE TINTAS DA MARCA LEINERTEX EM 08/01/2019;	
		5 - É FACULTADO NA EXECUÇÃO, MEDIANTE APROVAÇÃO DA GERÊNCIA DE PROJETOS E INFRAESTRUTURA, A GERÊNCIA DE MANUTENÇÃO PREDIAL E A GERÊNCIA DE FISCALIZAÇÃO E ACOMPANHAMENTO DE OBRAS, A UTILIZAÇÃO DE MARCAS SIMILARES, DESDE QUE TENHA QUALIDADE IGUAL OU SUPERIOR À ESPECIFICADA COMO REFERÊNCIA.	



**Memorial Descritivo Bloco Administrativo - Padrão Seduc 2023**

Secretaria de Estado da Educação de Goiás

Superintendência de Infraestrutura – Gerência de Projetos e Infraestrutura e Gerência de Manutenção Predial

Av. Quinta Avenida, quadra 71, número 212 - Setor Leste Vila Nova - Goiânia/GO - CEP: 74.643-030

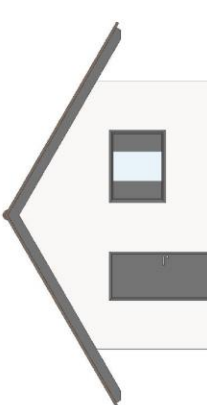
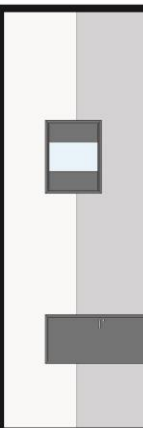
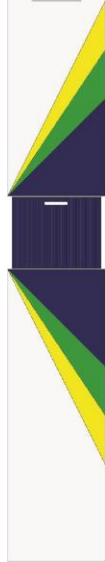
Fone: (62) 3220-9500 – [www.site.educacao.go.gov.br](http://www.site.educacao.go.gov.br)

 <p>FACHADA - PADRONIZAÇÃO DE CORES 2020</p>	 <p>VISTA INTERNA - PADRONIZAÇÃO DE CORES 2020</p>
 <p><b>COLÉGIO ESTADUAL NOME COMPLETO</b></p>	
<p>MURO ENTRADA PRINCIPAL OPÇÃO 01 - PADRONIZAÇÃO DE CORES 2020</p>	
<p><u>DU</u> (DEPENDE DO ESPAÇO NO MURO)</p>	
 <p><b>COLÉGIO ESTADUAL NOME COMPLETO</b></p>	
<p>MURO ENTRADA PRINCIPAL OPÇÃO 02 - PADRONIZAÇÃO DE CORES 2020</p>	
<p><b>PADRONIZAÇÃO DE CORES - SECRETARIA DE ESTADO DA EDUCAÇÃO (SEDUC) UNIDADES ESCOLARES ESTADUAIS E EDIFÍCIOS ADMINISTRATIVOS - 2020</b></p>	<p>PRANCHAS: <b>1/3</b></p>
<p>SUPERINTENDÊNCIA: SUPERINTENDÊNCIA DE INFRAESTRUTURA DEPARTAMENTO RESPONSÁVEL: GERÊNCIA DE PROJETOS E INFRAESTRUTURA E GERÊNCIA DE MANUTENÇÃO PREDIAL</p>	<p>GOIÁS SECRETARIA DE ESTADO DA EDUCAÇÃO SUPERINTENDÊNCIA DE INFRAESTRUTURA</p>
<p>CONTEÚDO: CORES 2020 - REF.: 02 DATA: 13 de Outubro de 2020</p>	



## **21.0 - VIDRAÇARIA:**

Os Painéis de Vedação das janelas serão de vidro liso 4mm.

Os painéis de Vedação da porta P4 serão de vidro de segurança laminado com espessura mínima de 6,5mm.

A fixação será por meio de massa de excelente qualidade, cor clara e perfeito acabamento.

## **22.0 - SERVIÇOS COMPLEMENTARES:**

### **22.1 - Placa de Inauguração:**

Em aço inoxidável escovado, deverá ser fornecida pela empreiteira, antes da inauguração da obra, com os dizeres e dimensões fornecidos oportunamente pela Fiscalização da SEDUC.

### **22.2 - Limpeza Final:**

À empreiteira caberá a responsabilidade de entregar a obra limpa, de acordo com o Caderno de Encargos da AGETOP.

## **23.0 - ENTREGA / RECEBIMENTO DA OBRA:**

De acordo com o Capítulo XXIV do Caderno de Encargos da GOINFRA.

## **24.0 - TÉCNICO PELA ELABORAÇÃO:**

PROJETO DE ARQUITETURA E ESPECIFICAÇÃO:



**LUCAS TIAGO PELISSON**  
Arquiteto e Urbanista  
CAU nº A242792-3

---

**LUCAS TIAGO PELISSON**  
Arquiteto e Urbanista – CAU nº A242792-3

Goiânia, 29 de setembro de 2023.



Registro de Responsabilidade Técnica - RRT

## 1. RESPONSÁVEL TÉCNICO

Nome Civil/Social: LUCAS TIAGO PELISSON  
Título Profissional: Arquiteto(a) e Urbanista

CPF: 004.XXX.XXX-93  
Nº do Registro: 00A2427923

### 1.1 Empresa Contratada

Razão Social: Secretaria de Estado da Educação  
Período de Responsabilidade Técnica: 07/02/2023 - 06/02/2026

CNPJ: 01.XXX.XXX/0001-20  
Nº Registro: PJ17852-7

## 2. DETALHES DO RRT

Nº do RRT: NÃO REGISTRADO  
Data de Cadastro: 27/09/2023  
Data de Registro:

Modalidade: RRT SIMPLES  
Forma de Registro: INICIAL  
Forma de Participação: INDIVIDUAL

### 2.1 Valor da(s) taxa(s)

**Atenção: Este item será preenchido automaticamente pelo SICCAU após a identificação do pagamento pela compensação bancária. Para comprovação deste documento é necessária a apresentação do respectivo comprovante de pagamento**

## 3. DADOS DO SERVIÇO/CONTRATANTE

### 3.1 Serviço 001

Contratante: SECRETARIA DE ESTADO DA EDUCAÇÃO DE GOIÁS  
Tipo: Órgão Público  
Valor do Serviço/Honorários: R\$0,00

CPF/CNPJ: 01.XXX.XXX/0001-20  
Data de Início: 27/09/2023  
Data de Previsão de Término: 27/09/2024

#### 3.1.1 Endereço da Obra/Serviço

País: Brasil  
Tipo Logradouro: AVENIDA  
Logradouro: QUINTA AVENIDA - ATÉ 600 - LADO PAR  
Bairro: SETOR LESTE VILA NOVA

CEP: 74643030  
Nº: 212  
Complemento: SEDUC SUPINFRA  
Cidade/UF: GOIÂNIA/GO

#### 3.1.2 Atividade(s) Técnica(s)

Grupo: PROJETO  
Atividade: 1.1.2 - Projeto arquitetônico

Quantidade: 151,61  
Unidade: metro quadrado

#### 3.1.3 Tipologia

Tipologia: Educacional

#### 3.1.4 Descrição da Obra/Serviço

Projeto Arquitetônico: BLOCO PADRÃO SEDUC - ADMINISTRATIVO - Elaborado na data de 27/09/2023 para implantação nas unidades escolares do estado de Goiás, conforme necessidades gerais avaliadas.

\*Para implantação e endereço da obra ver projeto específico e profissional responsável pela implantação.



## Registro de Responsabilidade Técnica - RRT

OBS.: Cabe a cada profissional responsável pelo projeto de implantação avaliar a necessidade e conferir as condições locais para implantação, assim como normas locais vigentes e possíveis atualizações das mesmas que possa vir a ocorrer após a elaboração desse projeto.

\*\*Fica ainda, aqui registrado, que o profissional se resguarda quanto a direitos e deveres do projeto original e que qualquer alteração que venha a ocorrer posteriormente no projeto, não sendo de sua autoria, será de responsabilidade do autor da modificação, assim como a responsabilidade do projeto.

\*\*\*As adequações referentes à acessibilidade (piso tátil e sinalizações) ficam sob responsabilidade do profissional que elaborar o projeto de implantação.

### 3.1.5 Declaração de Acessibilidade

Declaro o atendimento às regras de acessibilidade previstas em legislação e em normas técnicas pertinentes para as edificações abertas ao público, de uso público ou privativas de uso coletivo, conforme § 1º do art. 56 da Lei nº 13146, de 06 de julho de 2015.

### 4. RRT VINCULADO POR FORMA DE REGISTRO

Nº do RRT	Contratante	Forma de Registro	Data de Registro
<b>NÃO REGISTRADO</b>	<b>SECRETARIA DE ESTADO DA EDUCAÇÃO DE GOIÁS</b>	<b>INICIAL</b>	<b>27/09/2023</b>

### 5. DECLARAÇÃO DE VERACIDADE

Declaro para os devidos fins de direitos e obrigações, sob as penas previstas na legislação vigente, que as informações cadastradas neste RRT são verdadeiras e de minha responsabilidade técnica e civil.

### 6. ASSINATURA ELETRÔNICA

Documento assinado eletronicamente por meio do SICCAU do arquiteto(a) e urbanista LUCAS TIAGO PELISSON, registro CAU nº 00A2427923, na data e hora: 27/09/2023 17:34:49, com o uso de login e de senha. O **CPF/CNPJ** está oculto visando proteger os direitos fundamentais de liberdade, privacidade e o livre desenvolvimento da personalidade da pessoa natural (**LGPD**)

A autenticidade deste RRT pode ser verificada em: <https://siccau.caubr.gov.br/app/view/sight/externo?form=Servicos>, ou via QRCode.

